Rodinný dům 4+1 Vizovice - ul. Lázeňská



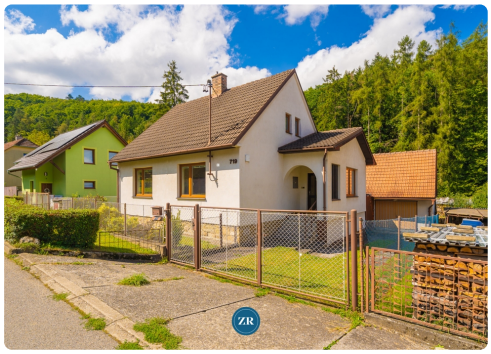







Lokalita
Lázeňská, Vizovice

6 900 000 Kč

Nabízíme na prodej rodinný dům ve Vizovicích nacházející se v krásné přírodě Vizovických vrchů na ul. Lázeňská. Svou polohou se jedná o velmi žádaný dům, zaručuje krásné a klidné bydlení u lesa, nicméně v dosahu centra města. V blízkosti je Valašský šenk, rekreační středisko Revika, vyhlášená Kozí farma. Jedná se o dům 4+1 s garáží a velkou terasou, několik technických místností a úložných prostor. Vedle domu je samostatně stojící zděný domek o výměře 43m2 a nachází se zde druhá garáž a technická místnost (momentálně využívaná jako letní kuchyně). Je zde zavedena voda, elektřina, vytápění. Dispozice domu: vstup do domu, ložnice, pokoj, komora, wc, koupelna s vanou, kuchyně, spíž, obývací pokoj s výstupem na terasu a na zahradu. V podkroví další pokoj, kde je možnost případného zvětšení prostoru. Dům je podsklepený, udržovaná...



Jana Boušková

Neváhejte mě kontaktovat:

+420 777 820 379
info@zubicek-reality.cz

www.zubicek-reality.cz
Osvoboditelů 91, 760 01 Zlín

Parametry

Užitná plocha	196 m^2
Plocha pozemku	746 m^2
Počet podlaží objektu	1
Stav objektu	Dobrý
Budova	Cihlová